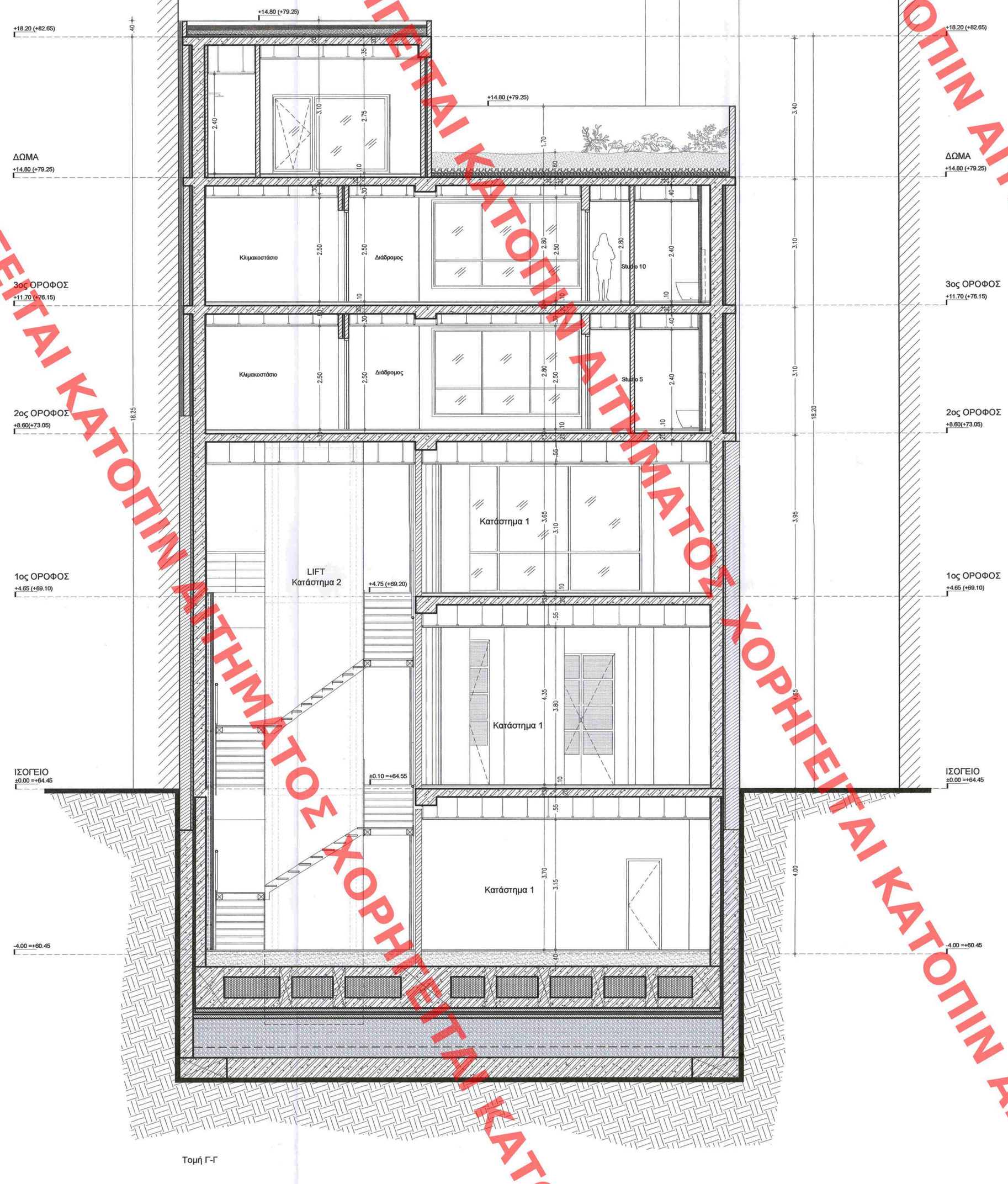

ΥΠΟΜΝΗΜΑ

1. ΣΥΜΒΟΛΙΣΜΟΙ	2. ΥΛΙΚΑ
ΝΑ / Α05 — ΑΡΙΘΜΟΣ ΟΨΗΣ / ΑΡΙΘΜΟΣ ΣΧΕΔΙΟΥ	ΟΠΛΙΣΜΕΝΟ ΣΚΥΡΟΔΕΜΑ
Α 05 / Α-Α — ΑΡΙΘΜΟΣ ΤΟΜΗΣ / ΑΡΙΘΜΟΣ ΣΧΕΔΙΟΥ	ΜΠΑΤΙΚΗ ΤΟΙΧΟΠΟΙΙΑ
Θ1.02 / 0.90 2.30 — **Θ1.02:**ΑΡ.ΟΡΟΦ-ΑΡ. Θ. **0.90:**ΠΛΑΤΟΣ ΑΝΟΙΓΜ. **2.30:**ΣΤΑΘΜΗ ΠΡΕΚΙΟΥ	ΘΕΡΜΟΜΟΝΩΣΗ
Υ02 / 2.30 / 0.00 / 2.75 — **Υ02:** ΥΑΛΟΣΤΑΣΙΟ ΑΡ. **0.00:**ΣΤΑΘΜΗ ΠΟΔΙΑΣ **2.30:**ΣΤΑΘΜΗ ΠΡΕΚΙΟΥ **2.75:**ΠΛΑΤΟΣ ΑΝΟΙΓΜ.	ΥΦΙΣΤΑΜΕΝΕΣ ΤΟΙΧΟΠΟΙΕΣ
Κ1 / Υ 0.176 / Π 0.271 — **Κ1:** ΑΡΙΘΜΟΣ ΚΛΙΜΑΚ. **Υ:** ΥΨΟΣ ΒΑΘΜΙΔΑΣ **Π:** ΠΛΑΤΟΣ ΒΑΘΜΙΔΑΣ	ΕΚΤΟΞΕΥΜΕΝΟ ΣΚΥΡΟΔΕΜΑ (gunite)
ΥΨ. ΣΤ. ΤΕΛΙΚΟΥ ΔΑΠΕΔΟΥ ΥΨΟΜΕΤΡΙΚΗ ΣΤΑΘΜΗ ΠΛΑΚΑΣ	ΦΥΤΕΥΣΗ

ΥΠΟΒΛΗΘΕΙΣΑ ΜΕΛΕΤΗ ΠΡΟΣ ΕΓΚΡΙΣΗ ΣΤΟ ΥΠΕΝ ΜΕ ΤΟ ΕΓΓΡΑΦΟ ΑΡ. ΠΡΩΤ. 12177/05369/17.12.2020 ΠΡΑΞΗ ΤΟΥ ΤΜΗΜΑΤΟΣ ΕΚΤΙΜΗΣΗΣ ΕΠΙΠΤΩΣΕΩΝ ΠΕΡΙΒΑΛΛΟΝΤΟΣ ΚΑΙ ΕΝΕΡΓΕΙΑΣ ΤΟΥ ΥΠΕΝ ΜΕ ΤΗΝ ΥΠΑΡ. 121770/53691/17.12.2020 ΠΡΑΞΗ

Η ΠΡΟΪΣΤΑΜΕΝΗ ΤΗΣ ΔΙΝΣΗΣ ΤΟΠΟΓΡΑΦΙΚΩΝ ΕΦΑΡΜΟΓΩΝ
ΑΝΔΡΙΑΝΑ ΚΑΤΣΙΝΑ
ΤΟΠΟΓΡΑΦΟΣ ΜΗΧΑΝΙΚΟΣ

ΚΕΝΤΡΙΚΟ ΣΥΜΒΟΥΛΙΟ ΑΡΧΙΤΕΚΤΟΝΙΚΗΣ
Το παρόν σχεδίαγραμμα μελετήθηκε από το ΚΕ.Σ.Α. την ....13.7.19.... συνεδρίασή του και εγκρίθηκε σύμφωνα με την απ. αριθ. ....63.... συνεδρίασή του
ΠΡΟΕΔΡΟΣ Ε. ΜΠΑΚΟΓΙΑΝΝΗΣ
ΓΡΑΜΜΑΤΕΑΣ Κ. ΜΠΕΚΕΡ

ΕΡΓΟΔΟΤΗΣ	MILORA PROPERTY DEVELOPMENT A.E.
ΕΡΓΟ	ΑΠΟΚΑΤΑΣΤΑΣΗ ΔΙΑΤΗΡΗΤΕΟΥ, ΠΡΟΣΘΗΚΗ ΚΑΘ' ΥΨΟΣ, ΚΑΤΑΣΚΕΥΗ ΦΥΤΕΜΕΝΟΥ ΔΩΜΑΤΟΣ ΚΑΙ ΕΠΕΚΤΑΣΗ ΥΠΟΓΕΙΟΥ ΕΝΤΟΣ ΠΕΡΙΓΡΑΜΜΑΤΟΣ ΤΟΥ ΚΤΗΡΙΟΥ
ΤΟΠΟΘΕΣΙΑ	ΕΡΜΟΥ 76, ΑΘΗΝΑ

ΜΕΛΕΤΗΤΕΣ

ΑΡΧΙΤΕΚΤΟΝΙΚΗ ΜΕΛΕΤΗ
URBAN SOUL PROJECT
Κ.ΦΛΩΡΟΣ - Α.ΓΕΩΡΓΑΝΤΖΗΣ Ο.Ε.
ΒΙΝΑ ΤΣΟΥΤΣΟΥΡΑ - ΑΡΧΙΤΕΚΤΩΝ ΜΗΧΑΝΙΚΟΣ

ΣΤΑΤΙΚΗ ΜΕΛΕΤΗ
Χρήστος Κεχρής
Πολιτικός Μηχανικός

ΜΗΧΑΝΟΛΟΓΙΚΗ ΜΕΛΕΤΗ
Α. ΚΟΥΤΣΙΚΟΣ Α.Τ.Ε.Ε.
Τ.Ε.Μ.Ε.Κ. Α.Ε.

ΔΙΑΧΕΙΡΙΣΗ ΜΕΛΕΤΗΣ - ΣΥΜΒΟΥΛΟΙ
Arbitrage
Real Estate Advisors

ΤΙΤΛΟΣ ΣΧΕΔΙΟΥ ΤΟΜΗ Γ-Γ ΠΡΟΤΑΣΗ	ΑΡΙΘΜΟΣ ΣΧΕΔΙΟΥ Α.10
ΧΡΟΝΟΣ ΜΕΛΕΤΗΣ: ΦΕΒΡΟΥΑΡΙΟΣ 2020	ΚΛΙΜΑΚΑ: 1 / 50

ΘΕΩΡΗΣΗ ΥΠΗΡΕΣΙΑΣ
Το παρόν διάγραμμα συνοδεύει την από 5/6/2020 αιτιολογική έκθεση της Δ/νσης Α.Ο.Κ.Α. Τμήματος Δ.Κ.
Η Τμήματάρχης
ΕΙΡΗΝΗ ΦΛΩΡΟΣ

ΥΠΟΓΡΑΦΗ ΜΕΛΕΤΗΤΗ
URBAN SOUL PROJECT
Κ. ΦΛΩΡΟΣ - Α. ΓΕΩΡΓΑΝΤΖΗΣ Ο.Ε.
ΤΕΧΝΙΚΗ ΕΤΑΙΡΙΑ ΜΕΛΕΤΩΝ ΚΑΤΑΣΚΕΥΩΝ
ΑΡΙΘΜΟΣ ΜΗΤΡΩΟΥ Τ.Ε.Ε. 16849
ΣΤΑΥΡΟΥΛΑ Δ. ΤΣΟΥΤΣΟΥΡΑ
ΔΙΠΛΩΜ. ΑΡΧΙΤΕΚΤΩΝ ΜΗΧΑΝΙΚΟΣ
ΑΡΙΘΜΟΣ ΜΗΤΡΩΟΥ 28057
ΦΛΩΡΟΣ Γ. ΚΩΝ/ΝΟΣ
ΑΡΧΙΤΕΚΤΩΝ ΜΗΧΑΝΙΚΟΣ
Διπ/χος ΔΠΘ
Α.Μ. Τ.Ε.Ε. 113546
ΑΦΜ: 116703170 - ΔΟΥ: Ζ' ΘΕΣ/ΝΙΚΗΣ
ΜΠΙΛΑΟΣ 35Β - ΘΕΣΣΑΛΟΝΙΚΗ - ΤΗΛ: 2310 224900

ΧΟΡΗΓΕΙΤΑΙ ΚΑΤΟΠΙΝ ΑΙΤΗΜΑΤΟΣ